

【ダルクローズ音楽教育論】

2017年9月開講

対象：原則としてリズムの森研究生。一般の方で受講希望の方はご相談下さい。
日程：9月から年間8回 日曜日 10:30~12:30
講師：中館栄子
受講費：一括払い 45,000円
入会金：なし 諸経費実費徴収
講義内容「ダルクローズのリトミック教育と影響を受けた人々」
ダルクローズリトミックを学術的に、学びます。レポートをまとめたり、ダルクローズの理念や理論を深く知る為の講義授業です。テーマは「ダルクローズのリトミック教育と影響を受けた人々」と題し、様々な角度からダルクローズを分析します。
開講初回は9月で、年間8回とし、単発での受講は基本的にはできません。
ゼミナール形式によって授業を進めていくクラスです。

【音楽と舞踊】 古典舞踊から現代

2017年9月開講

対象：音楽につながる舞踊、音楽の世界を深めたい方、どなたでも受講可能
日程：9月から年間8回 日曜日 13:30~15:30
講師：中館栄子
受講費：一括払い 45,000円 入会金：なし 諸経費実費徴収

音楽と舞踊は密接に関わりを持っています。古典舞踊(メヌエットなど)を実際に踊ることで、古典音楽を体感し、深く知ることもできるでしょう。なにより、踊ることは楽しいですから、いろいろな時代の舞踊、ステップを身に付けながら、心身共に発散する時間になることでしょう。「ダルクローズ教育論」のクラスと同じ日に午前、午後で設定されていますので、机の上の勉強の疲れを癒すこともできるのではないのでしょうか。是非、あわせて受講されることをお勧めいたします。

【ピアノ講座】

2017年5月開講

対象：ピアノ・リトミック等の音楽教育に携わっている方。
即興演奏を学びたい方。
日程：5月開講 土曜日 初級 10:00~11:30 中級 11:00~12:30
講師：栗村葉子
受講費：年間一括払い 43,000円 単発受講 1回 4,800円
入会金：なし
備考：1カ年制(途中入会可能)

毎年好評のピアノ講座です。楽曲分析を丁寧に分かりやすく指導し、即興演奏につながります。和声を楽しむ方も多いと思いますが、こつこつとゆつくりと、グループワークで学びましょう。初級と中級に分けてありますが、中間部では合同レッスンもあり、連弾などでバリエーションを増やし、楽しみながら向上を目指します。リトミックを生かしたピアノ指導法も研究していきます。単発受講も可能ですが、できるだけ継続が望ましいです。

5回シリーズ 【子どものためのダルクローズレッスン指導法】

2017年5月、11月開講

対象：幼児教育、教育一般に携わっている方。
リトミック指導アイデアを広げたい方。
日程：毎月1回 日曜日 ①10:30~12:30 ②13:30~15:30
(第1期) 5月、6月、7月、9月、10月
(第2期) 11月、12月、1月、2月、4月
講師：櫻田 由里
受講費：1期間(5回) 24,300円 単発受講不可
入会金：なし
内容：①幼稚園・保育園などの教育現場で行うリトミック
②音楽教室で行うリトミック

子どもたちのレッスンの現場で実際に行うリトミックのアイデアをご紹介します。レッスンアイデアを実践しながら、個性的なレッスンができるように様々な角度から考えていきます。子どもの心をいち早くキャッチすることや、レッスンが楽しくなるような言葉かけ、ピアノの弾き方など、その他、現場ならではの悩みごとなども一緒に解決してきましょう。①午前②午後を同時に受講することも可能です。

【リズムの森で取得できる認定証】

I. リズムの森ダルクローズ・リトミック指導者認定証 I. リズムの森ダルクローズ・リトミック初級認定証

認定証取得には試験(年間数回設定)に合格すること。(全て任意での受験になります)何度でも繰り返して受験することができます。
ダルクローズ・リトミック音楽教育において、一定のレベルに達したと認められた方に授与する証です。この証は、ご自身の勉学の目標として役立てていただくために「リズムの森」が独自で発行するものであって、資格や国際免許とは異なります。

参考

- ☆ レッスンをやむを得ず欠席した場合や、履修時間不足に対しては、ほかクラスへの振り替えまたは、個人補講、特別補講日設定などで対処いたします。
- ☆ 専攻コース、毎月のレッスンのみ(選択レッスンを取らない)をご希望の方も入会できますが、修了証取得と研究科進級はできません。
- ☆ リズムの森で行う講座はいずれも重複してご入会いただけます。
- ☆ ご入会されますと特別講座の受講費が割引になります。(割引率はコースによって違います)
- ☆ 各コースとも体験レッスン、見学が可能です。(要予約)
- ☆ 各コースとも詳しい資料がありますのでご請求ください。
- ☆ ご入会にあたってのご相談やご質問は随時お受け致します。面談も可能です。

【会社概要】

〔名称〕 有限会社 響 リトミック教室「リズムの森」
〔代表取締役社長〕 小橋成子
〔取締役〕 井上恵理
〔監査役〕 栗村葉子
〔業務内容〕 音楽教室 (子どものリトミック 大人のリトミック ピアノ指導他)
〔設立〕 2001年11月設立
〔本社〕 神奈川県横浜市南区宮元町2-41 エンバイヤ宮元町1F・2F
Tel:045-711-8226 fax:045-711-8239 mail:rizumori.info@gmail.com

【ご入会 手続きのご案内】

- 1、体験レッスンができますので、ご利用ください。
- 2、面談、お電話等でクラス選択などのご相談に応じます
- 3、ご希望のクラスの規約、願書を取り寄せてください。
- 4、規約に同意されましたら、願書を提出してください。
- 5、入会金、諸経費のご入金確認後に正式にご入会となります。

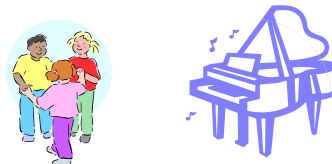

リズムの森

2017年度

発行 2016年12月10日

受講生募集要項



コースごとの詳しい案内書、規約をご請求ください。

尚、各クラス授業日程の決定は2017年2月下旬以降になります。

募集期間 2016年12月15日~2017年4月末

(各コースとも定員になり次第締め切ります)

※お問い合わせは随時お受けいたします。

有限会社 響 リトミック教室「リズムの森」

〒232-0016

神奈川県横浜市南区宮元町 2-41 エンバイヤ宮元町 1F/2F

TEL : 045-711-8226 FAX : 045-711-8239

Eメール : rizumori.info@gmail.com HP : rizumori.com

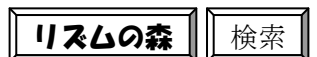

音楽の空気に自然にひたりながら、あそび、人々の声と心が響合う場所を作りたいという願いから「リズムの森」ができました。

音楽・リズムを通して心身の調和を目指したスイスの音楽教育家エミール・ジャック・ダルクロースが創案した”リトミック”という音楽教育の理念が生かされています。

森林浴に出かけるような気持ちで音楽の空気を吸いに行かれる、そんな“みんなの森”に是非おこしく下さい。

大人のリトミッククラスは、全国各地から、将来リトミック指導者を目指す方、リトミックが大好きだから、という方、また、すでに先生をしていらっしゃる方まで、幅広く多くのおみなさんが通ってきています。

いろいろな経験とさまざまな世界で活躍されている人々が集まって、今まで知らなかったことを知る驚きや、喜びをみんなで共感したり、学びの苦労を分かち合ったりしながら、大人も子どものように成長していきます。

ダルクロースリトミック音楽教育は、知れば知るほど興味深く、そして迷い、そして新たな発見をします。どこまでも続く線路のようですが、途中下車をしてその町を散策してみたりするのも楽しいものです。大切なお土産をたくさん持ってまた出発、忘れ物をしたら探しにいけばいい。時には特急列車に乗るときも必要ですが、ゆっくり車窓から眺める景色は心を豊かにするでしょう。

これから長い人生を歩む自分自身のために、そして、将来を担う子供たちのために、ダルクロースリトミックを「リズムの森」で学び、世界を広げていきましょう。

リズムの森



ダルクロースの基礎を1年間で学びます。音楽専門の教育を受けられた方でも、ダルクロースの経験がはじめての方や、まだ経験が浅い方などにお勧めです。ダルクロース音楽教育の特長である、動くことや表現することに慣れ、音楽を身体表現することの楽しさをたくさん経験します。ダルクロースリトミックに触れ、興味を深めて、ご自身の音楽を広げ、将来の指導者への道を開く場として、講師が責任を持って指導いたします。音楽を専門に学んだ方以外でも、基本的な音楽知識を体得し、「専攻本科」の進級につなげます。

1カ年制ですが、年度途中のご入会も可能ですので、夏からでも秋からでも、思い立った時にご入会下さい。

| | | |
|-----|--|------------------------------|
| 受講費 | ： 126,000円 | 1年一括 |
| | 10,800円 | 分割(1/12ヶ月分) |
| 入会金 | ： 21,600円 | (他クラスから継続の場合は差額) |
| 諸経費 | ： 10,800円 | 1年間 |
| | | (プリント代・冷暖房費等)その他、実費にて徴収の場合あり |
| 備考 | ： 特別講座の受講料は会員割引(30%off)が適用されます。準備クラスを繰り返して受講することもできます。 | |

クラス情報

*【日曜日】1ケ年間制 年度途中入会可能
講師：平島 美保 月1回10:30~15:30(年間12回 発表会含む)
♪受講者5名より開講。例年、比較的人数の多いクラスです。

【研究科】

対象：専攻コースを修了し、さらに継続して学ぶ意志のある方。
専攻コース修了と同レベルと認められた方で、面接・実技などのオーディションによって入会を許可する場合があります。
ダルクロース・サーティフィケート
ダルクロース・ライセンス取得を目指す方にも対応のできるコースです。
講師：井上 恵理・平島 美保・中明 佳代・清水あずみ・藤田佐知子 他
内容：①リトミック総合 ②ダルクロース・ソルフェージュ
③ダルクロースペタゴジー ④即興 ⑤ピアノ演奏
⑥実習 ⑦専攻コース再受講 ⑧キーボードハーモニー(楽曲分析)
⑨自由研究 ⑩指導法研究 ⑪プラスチックアニメ研究
⑫ダルクロース音楽教育論
⑬音楽と舞踊
その他の項目別レッスンを選択して受講し、さらに深く習熟する。
受講費：項目・科目ごと(詳細はお問い合わせください)
入会金：21,600円(専攻コースからの進級の場合、入会金は免除になります)
年間会費：37,000円(一部の特別講座受講費を含む)月払い可
備考：研究科ご希望の方は研究科要項をご請求ください。

【国際免許取得受験準備】

2017年5月~2018年4月3期制(1期4回)

対象：ダルクロース国際免許サーティフィケート及び、ライセンス取得を目指す方
講師：ダルクロースリトミック国際免許 ディプロマ及びライセンス保持者
受講費：34,560円(1期間1科目)
*個人レッスンは予約制です。1コマ(1h以上)12,000円~
入会金：なし
諸経費：プリント代など実費
備考：第1期5月~8月 第2期9月~12月
第3期1月~4月(各期申込み制)
1期間単位で受け付けます。1科目から受講できます。
グループワークは4名以上で開講します。詳細はお問い合わせください。

★以下、全て税込金額にて表記

| | | |
|-----|---|------------------------------|
| 受講費 | ： 250,000円 | 全期間一括 |
| | 126,000円 | 半期間一括 |
| | 10,800円 | 分割(1/12ヶ月分) |
| 入会金 | ： 21,600円 | (他クラスから継続の場合は差額) |
| 諸経費 | ： 10,800円 | 2年間 |
| | | (プリント代・冷暖房費等)その他、実費にて徴収の場合あり |
| 備考 | ： 修了証取得には112時間以上の履修(選択レッスン24h含む)が必要です。修了証を取得後は研究科に進むことができます。特別講座の受講料は会員割引(30%off)が適用されます。 | |

クラス情報

*【日曜日クラス】2ケ年間制
講師：井上 恵理 月1回10:30~15:30(年間12回 発表会含む)
♪受講者5名より開講。例年、比較的人数の多いクラスです。

*【月曜日クラス】2ケ年間制
講師：鈴木 顕子 月1回10:30~15:30(年間12回 発表会含む)
♪1年生、2年生合同の授業になります。

*【金曜日クラス】2ケ年間制
講師：高田美佐子 月2回10:30~12:30(年間23回 発表会含む)
♪1年生、2年生合同の授業になります。
午後の時間帯を有効に活用できます。